APPARTEMENT ALPENBLICK

in Aich/Assach, Österreich
www.ferienwohnung-aich.com

Preise

Im Sommer wird die Ferienwohnung für 100 Euro* täglich angeboten, in der Wintersaison kostet die Wohnung 140 Euro* – jeweils zuzüglich Endreinigung, Bettwäsche und Kurtaxe.

*Stand 2021

Buchung

Buchbar ist die Wohnung über unsere E-Mailadresse: ***olaf.preuss@gmail.com***, oder unter der Handy-Nummer ***+49 (0)171 32 44 702***

Verfügbarkeit

Unter der Internetadresse:
https://ferienwohnung-aich.com/buchen/#/
kann ein freier Zeitraum gefunden werden oder über persönlichen Kontakt zu uns.

Ausstattung

> Backofen
> Bettwäsche
> Brettspiele/Puzzles
> Carport
> Essbereich im Freien
> Haartrockner
> Handtücher
> Heizung
> Herdplatte (4 Ceranfelder)
> Holz- oder Parkettböden
> Kaffee- und Teezubehör
> Kaffeemaschine
> Küchenzeile
> Küchenutensilien
> Kühlschrank
> Privater Eingang
> Satelliten-Flachbild-TV
> Schallisolierung
> Sitzbereich/Sofa
> Skischrank (beheizt, im Keller)
> Spülmaschine
> Terrasse (möbliert)
> Toaster
> Wäscheständer
> Wasserkocher
> W-LAN (kostenlos)

Lage

Die Ferienwohnung Alpenblick liegt in Aich-Assach, 11 km von Schladming und 4 km von Haus entfernt. Zentral gelegen, von Salzburg sind es 109 km und von Graz 158 km entfernt.

Über die Wohnung

Ausgestattet ist die Ende 2019 fertig gestellte ebenerdige Wohnung im 1. Obergeschoss mit 2 Schlafzimmern, einer Wohn-/Essküche und einem Badezimmer mit einer großzügigen Dusche.

Die Küche ist mit einer Küchenzeile und Spülmaschine ausgestattet. Ebenso gibt es eine Kühl-/Gefrierkombination, sowie eine Mikrowelle.

Zu der Wohnung gehört eine große, überdachte Terrasse mit Sitzmöglichkeiten.

Die Wohnung ist mit einer Fußbodenheizung und elektrischen Rollläden ausgestattet.

Hinweis:
Oberes Stockwerk – nur über eine Treppe erreichbar

Freizeitmöglichkeiten

Im Sommer gibt es in Aich einen sehr schönen und großen Natursee. Dort gibt es Klettermöglichkeiten, Fahrradverleih, Rudern auf der Enns, ein Lokal mit schöner Terrasse.

Ausflüge in die Berge sowie Wandern und Bergsteigen sind zu jeder Schwierigkeitsstufe möglich, zum Beispiel steierischer Bodensee, Hauser-Kaibling, Schladming und die Ramsau.

Gäste der Ferienwohnung bekommen im Sommer eine Sommercard mit der eine Vielzahl von Bergen mit den Gondeln oder auch ermäßigte Freizeiteinrichtungen benutzt werden können.

Im Winter kommen ebenfalls alle auf ihre Kosten – ein riesiges Skigebiet (Hauser Kaibling, Planai, Hochwurzen, Reiteralm) mit weit über 122 Pistenkilometern. Erreichbar sind diese durch PKW und Bus, eine Bushaltestelle ist 500 Meter entfernt.

Ebenso ist Langlauf in Schladming im Untertal und auf der Ramsau am Rittisberg möglich. Gespurte Loipen sind vorhanden.

Unzählige Hütten laden zum Verweilen ein ...

Schladming mit einer sehr großen Fußgängerzone und vielen Geschäften und Restaurants runden das vielfältige Angebot ab.

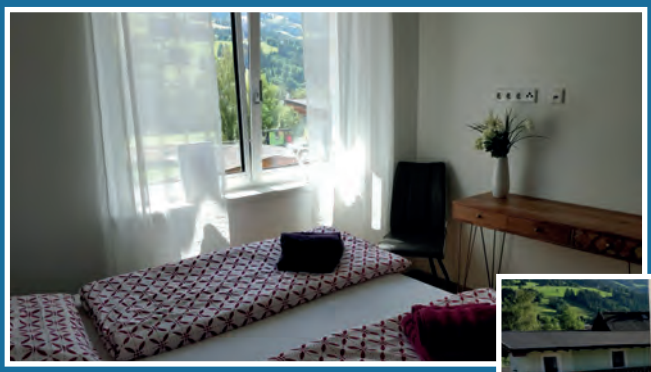

Schlafzimmer 1

Sofaecke

Badezimmer mit
großer Dusche

WC

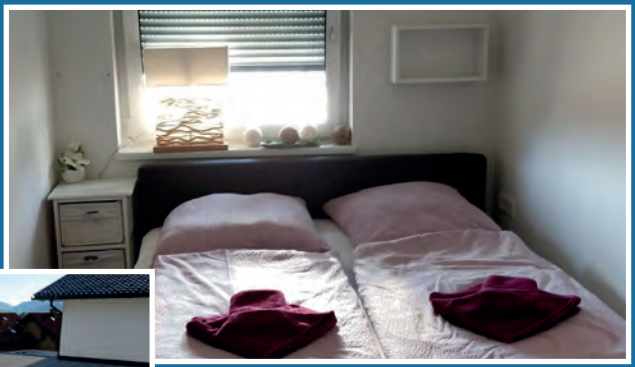

Schlafzimmer 2

Überdachte Terrasse

Küchenzeile

Essecke/Sitzbereich

Gemütliche und moderne Ausstattung

Abwechlungsreiche Umgebung

Vielfältige Freizeitmöglichkeiten, das ganze Jahr über

Ferienwohnung Alpenblick

Andrea und Olaf Preuß
Kurztrum 211/5
8966 Aich/Assach
Österreich

Telefon +49 (0)171 32 44 702
kontakt@ferienwohnung-aich.com
www.ferienwohnung-aich.com